البنك المركزي العراقي
رابطة المصارف العراقية

تمـــكـــين

صندوق المبادرات المجتمعية

التقرير السنوي لمبادرة

تـــكـــين

صندوق المبادرات المجتمعية

رابطة المصارف الخاصة العراقية
Iraq Private Banks league

CBI
CENTRAL BANK OF IRAQ
1947
البنك المركزي العراقي

الـرؤيـة

تمكيـن المجتمـع العراقـي ودعـم المشـاريع الاسـتراتيجية للمسـاهمة فـي تحقيـق أهـداف التنميـة المسـتدامة ونهضـة الشـباب .

الرسالة

تطويـر المجتمـع العراقـي وتمكينـه ودعـم المشـاريع الاسـتراتيجية الإنسـانية وتشـجيع قطاعات الشـباب وتمكين المرأة، ودعم المؤسسـات العامـة والخاصـة والأفـراد لأداء وظائفهـم بأفضـل شـكل.

الـــدور

تعزيـز الـدور المجتمعي للقطـاع المصرفـي وإنعـاش الوضـع الاجتماعي والاقتصـادي، وتعزيـز قـدرات العاطلين عـن العمـل وتنميتهـا وتفعيل دور حواضـن الأعمال.

مجلس إدارة الصندوق

يرأس مجلس إدارة صندوق المبادرات المجتمعية «تمكين» معالي محافظ البنك المركزي العراقي الأستاذ مصطفى غالب ويضم في عضويته: نائب محافظ البنك المركزي، ومدير عام دائرة المنظمات غير الحكومية في الأمانة العامة لمجلس الوزراء، والمُديرّين العامين لدائرتي التدقيق الداخلي ومركز الدراسات المصرفية في البنك المركزي، ورئيس رابطة المصارف الخاصة العراقية والمدير التنفيذي لرابطة المصارف وأحد المدراء

المفوضين للمصارف،وتجتمع إدارة الصندوق شهرياً بهدف تحقيق مهام عدة منها: رسم السياسات العامة للصندوق، والموافقة على الطلبات المقدمة إليه، وإقرار اللوائح الإدارية والمالية والفنية التي تسير عمل الصندوق، والموافقة على تمويل المشاريع المعتمدة من الصندوق وغيرها، فضلاً عن المهام التي تكفل تحقيق أهداف الصندوق.

كلمة معالي
محافظ البنك المركزي

من أهداف البنك المركزي العراقي الاقتصادية والمجتمعية الأساسية الواردة في قانونه رقم 56 لسنة 2004، تحقيق الاستقرار الاقتصادي وتعزيز التنمية المستدامة، من خلال دعم أبناء المجتمع اقتصادياً وإنسانياً وثقافياً، عبر المبادرات والنشاطات والفعاليات التي يقدمها البنك المركزي والمصارف والجهات الساندة الأخرى. لذلك تأسس صندوق المبادرات المجتمعية (تمكين) في تشرين الثاني2017 بهدف تجسيد الأهداف أعلاه وتحقيقها.

وفي ظل الأوضاع الاقتصادية والتحديات والتداعيات التي شهدتها البلاد في عام 2020 و2021 بسبب تأثيرات هبوط أسعار النفط وانعكاساتها وانتشار جائحة كورونا، أصبحت الحاجة ملحة لتطوير فعاليات صندوق تمكين وتمويل المشاريع المجتمعية ذات المردود التنموي والإنساني والثقافي والتراثي والعمراني. لذلك رافقت مبادرة صندوق تمكين، مبادرات البنك المركزي التمويلية لتحفيز الاقتصاد وتحقيق الاستقرار الاقتصادي والمجتمعي.

حقق الصندوق خلال عام 2021 نتائج بارزة وشاخصة من حيث مجموع المبالغ التي تم تمويلها وعدد ونوعية المشاريع التي تم شمولها .

ويُمَوَّل صندوق المبادرات المجتمعية «تمكين» عبر اشتراكات من المصارف الخاصة العراقية، وبعض المؤسسات المالية غير المصرفية وتودع تلك الأموال في حساب مستقل داخل البنك المركزي العراقي، وتصرف بإيعاز من مجلس إدارة المبادرة.

وتبرز أهمية صندوق المبادرات «تمكين» في سعيه إلى دعم المجتمع من خلال:

إنعاش الوضع الاجتماعي والاقتصادي، تشغيل الأيدي العاملة، تمكين المرأة والشباب ودعم الحالات الإنسانية والثقافية والمجتمعية والفنية والبيئية.

وقد بلغ مجموع المبادرات التي دعمها الصندوق منذ إنشائه وحتى الآن، مئات المبادرات الاقتصادية والإنسانية والثقافية والمجتمعية.

المجالات التي ساهم فيها صندوق تمكين

1. الحالات الإنسانية والاجتماعية
2. دعم قطّاع التربية والتعليم
3. حماية البيئة ومكافحة التصحر بالتعاون مع وزارة الزراعة
4. الدعم المقدم للثقافة والتراث والإعلام والفنون
5. تمويل المشاريع الاقتصادية والتنموية وإعادة الإعمار
6. تمكين المرأة والشباب

مصطفى غالب مخيف

محافظ البنك المركزي العراقي

رئيس مجلس إدارة صندوق تمكين

مقدمة عن صندوق تمكين

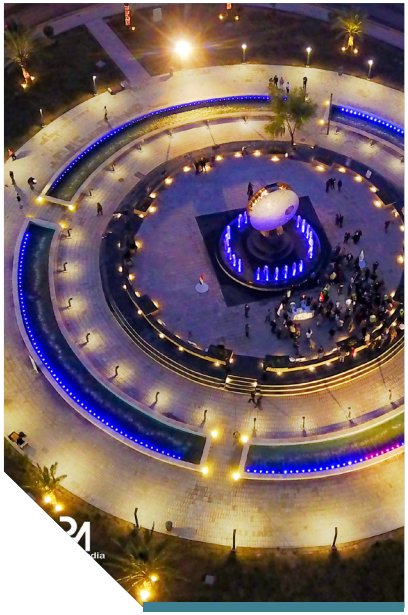

تأسس صندوق المبادرات المجتمعية "تمكين"، في تشرين الثاني من عام 2017، لتحقيق أهداف البنك المركزي العراقي التي تتضمن تحقيق الاستقرار والرخاء وتعزيز التنمية المستدامة. من خلال دعم المجتمع إنسانياً وثقافياً واقتصادياً، عبر المبادرات التي تدعم المؤسسات والأفراد.

آلية التمويل

يُمَوَّل صندوق المبادرات المجتمعية "تمكين" عبر اشتراكات شهرية من المصارف الخاصة العراقية، وشركات الصرافة، وشركات الدفع الإلكتروني والهبات والتبرعات وبقية الموارد. وتودع تلك الأموال في حساب مستقل داخل البنك المركزي العراقي، وتُصرف عبر لجنة مختصة يرأسها محافظ البنك المركزي وبقية الأعضاء وتشترك فيها دائرة المنظمات في الأمانة العامة لمجلس الوزراء.

أهمية الصندوق وأهدافه

تبرز أهمية صندوق "تمكين" في سعيه إلى دعم المجتمع عبر:

مساعدة الفئات الهشة في المجتمع

تعزيز الأواصر المجتمعية بين المواطن والمنظمات والمؤسسات الحكومية

دعم الحالات الإنسانية والثقافية والمجتمعيَّة والفنية والبيئية.

تعزيز قدرات الشباب

تمكين المرأة

تعزيز وتنمية قدرات العاطلين عن العمل

تطوير قدرات الطفل العراقي عبر دعم ابتكاراته.

المبادرات

بلغ مجموع المبادرات التي دعمها صندوق المبادرات المجتمعية "تمكين" خلال العام 2021 أكثر من "326" مبادرة إنسانية وثقافية ومجتمعية، استفاد منها الآف المواطنين، وركزت المبادرات على دعم قطاعي المرأة والشباب في العراق وتطويرهما بمختلف النواحي التعليمية والتربوية والخدمية والصحية وغيرها. فضلًا عن إعمار كثير من المؤسسات الثقافية والتعليمية والمعالم التراثية والدينية.

326 مبادرة خلال العام 2021

58
مُبادرة إنسانيّة

112
مُبادرة مُجتمعيّة

115
مُبادرة علاج المرضى

41
مُبادرة ثقافية

100.000
شخص وأكثر عدد الجهات والأشخاص المستفيدين منها

1321 مـبادرة لـصنـدوق تـمكـين منذ إنشائه في العام 2017 وحتى العام 2021

235
مُـبـادرة إنـسـانيّة

437
مُـبـادرة مُجتمعيّة

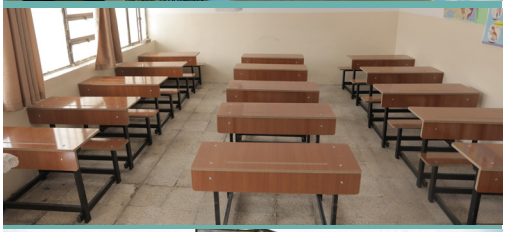

299
مُـبـادرة ثـقـافيـة

350
مُـبـادرة علاج المرضى

الحالات الإنسانية

عمل البنك المركزي العراقي، عبر صندوق المبادرات المجتمعية "تمكين"، على دعم بعض الحالات الإنسانية في العراق، والتي ازدادت في السنوات الماضية نتيجة الظروف الاقتصادية والاجتماعية التي حصلت في البلد. وسيرد في الصفحات التالية عرض لأبرز تلك الحالات.

توسيع دار العطاء للمسنين والمشردين

أضاف صندوق تمكين، بناية جديدة إلى مباني دار العطاء للمسنين والمشردين، يضم 100 غرفة جديدة مؤثثة، وتوفير جميع المستلزمات التي يحتاجها المسنين، من مكتبة وورش عمل يستطيع خلالها المسنّون القراءة وممارسة هواياتهم داخل الدار.

مركز إيواء الأيتام والمشردين في أربيل

أسهم صندوق تمكين، في دعم مركز إيواء الأيتام والمشردين في أربيل، وتوفير جميع احتياجاتهم، وذلك بهدف توسيع المركز ليستوعب المزيد من الايتام والمشردين، فضلًا عن توفير بيئة مثالية تستطيع دمجهم في المجتمع، وتضمن استمرارهم في الدراسة.

دعم عوائل الشهداء والجرحى من القوات الأمنية

قدّم صندوق تمكين الدعم المالي إلى عوائل شهداء القوات الأمنية وجرحاهم ممن خاضوا معارك البطولة ضد التنظيمات الإرهابية، والذين صنعوا النصر على الإرهاب، عبر ما قدموه من تضحياتهم. ورداً لهذا الجميل فان صندوق تمكين يقدم الدعم لهم سنوياً ويغطي احتياجاتهم في العلاج والمعيشة.

البيت العراقي للإبداع

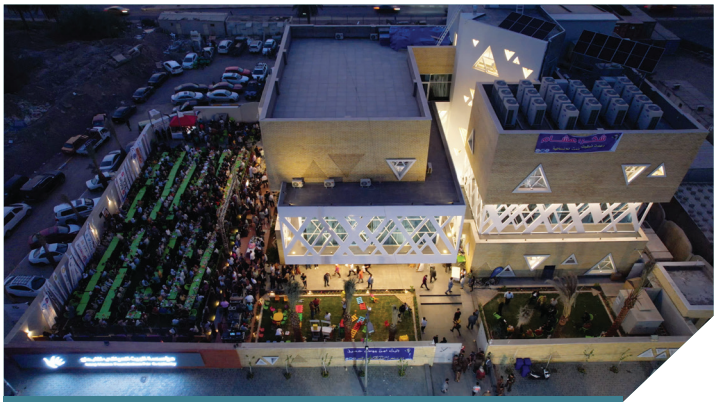

قـدَّم صنـدوق تمكيـن الدعـم المالـي، لمؤسسـة البيـت العراقـي للإبـداع، لرعايـة الأيتـام والمشـردين، بهـدف إكمـال الموقـع وتمكينـه مـن زيـادة أعـداد الأيتـام والمشـردين الذيـن يسـتقبلهم البيـت.

توزيع السلات الغذائية

قـدّم صنـدوق تمكيـن أكبـر حملـة لتوزيـع السـلات الغذائيـة فـي شـهر رمضـان المبـارك تجـاوزت 18 ألـف سـلة غذائيـة موزعـة علـى جميـع محافظـات العـراق.

مجلس الخدمة الاتحادي

قـدَّم صنـدوق تمكيـن الدعـم لمجلـس الخدمـة الاتحـادي مـن خـلال تأثيـث بنايـة المجلـس لاسـتيعاب عـدداً أكبـر مـن الموظفيـن.

مؤسسة الشهداء

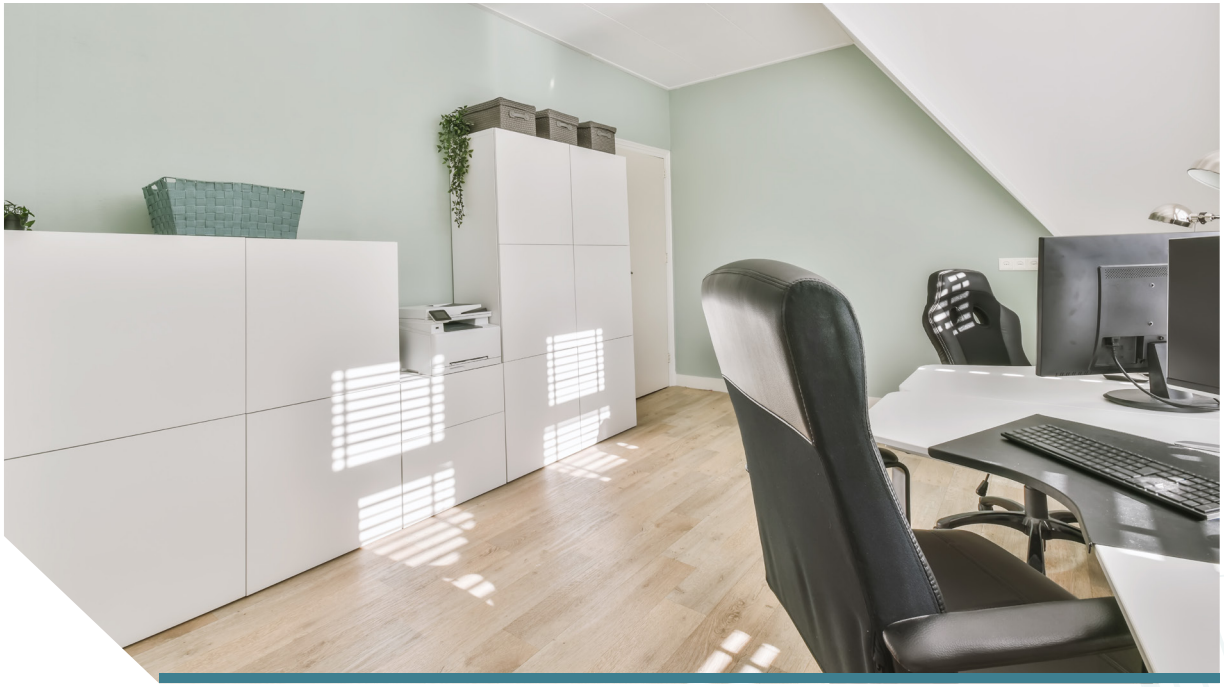

قدّم صندوق تمكين الدعم المالي إلى صندوق مؤسسة الشهداء لاستيعاب أعداد كبيرة من عوائل الشهداء الذين ضحوا بأرواحهم دعماً للبلد وتحقيقاً للاستقرار.

مؤسسة السجناء

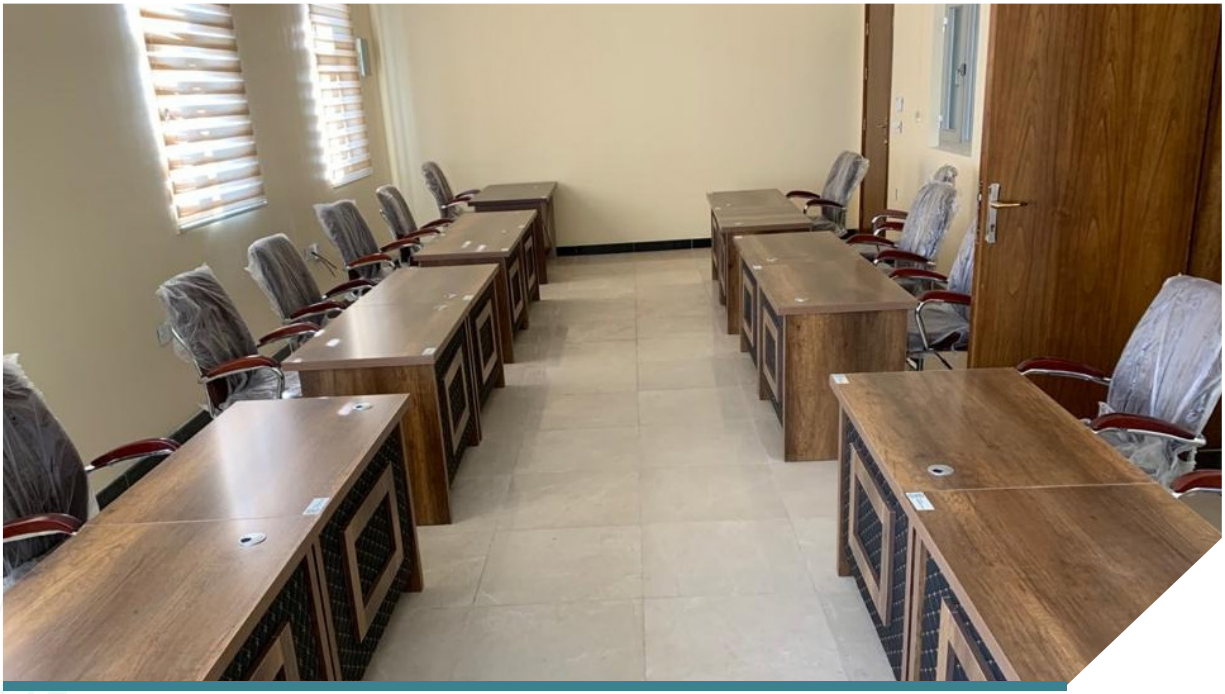

أسـهم صنـدوق تمكيـن فـي توفيـر المسـتلزمات التـي تحتاجهـا مؤسسـة السـجناء، مـن حاسـبات وأجهـزة استنسـاخ وطباعـة وغيرهـا، وذلـك لمسـاعدتها فـي الإسـراع بإنجـاز معامـلات المواطنيـن.

مستشفى التمريض الخاص في مدينة الطب

تولى صندوق تمكين تأهيل وإضافة بناء إلى قسم أمراض الدم بمستشفى التمريض الخاص بمدينة الطب، وذلك للإسراع في معالجة المرضى من خلال إجراء العمليات الجراحية، والمعاينة الطبية، والتحاليل وغيرها.

تقديم الدعم لبعض الحالات المرضية

غطى صندوق تمكين النفقات العلاجية داخل العراق وخارجه، لمئات الحالات المرضية. وعمل أيضاً على التخفيف من معاناة المصابين بوسائل مختلفة، منها تشجيعهم على إتباع الأساليب الصحية في الحياة كممارسة الرياضة وإتباع نظام غذائي صحي وكذلك الإقلاع عن التدخين وغيرها.

المبادرات الثقافية

عمل البنك المركزي العراقي، عبر صندوق المبادرات المجتمعية "تمكين"، على دعم وتأهيل كثير من المنشآت والمرافق الثقافية والعلمية، بما يضمن ديمومة النشاط الثقافي والأدبي وحل مشكلة التمويل التي تعاني منها تلك الجهات.

إعادة تأهيل شارع المتنبي

عمل صندوق تمكين على إعادة تأهيل شارع المتنبي، إذ تم معالجة التشوه البصري مع تجديد جميع واجهات البنايات والأرضية وتوحيد واجهات المحال والدلالات الإعلانية وأماكن عرض الكتب الأرضية (البسطات) فضلًا عن صنع موصلات الكهرباء تحت الأرض وتجهيز الشارع بالإنارة الحديثة. وقد حافظت جميع الأعمال على هوية الشارع من دون المساس بتراثه العريق أو الشكل المعماري للمباني.

أسـهمت عملية إعـادة تأهيـل شـارع المتنبي، فـي عـودة الحيـاة للشـارع، إذ يبقـى لسـاعات متأخـرة مـن الليـل لاسـتقبال زائريـه، بعـد أن كان يغلـق فـي السـاعة الثانيـة ظهـراً مـن كل يـوم.

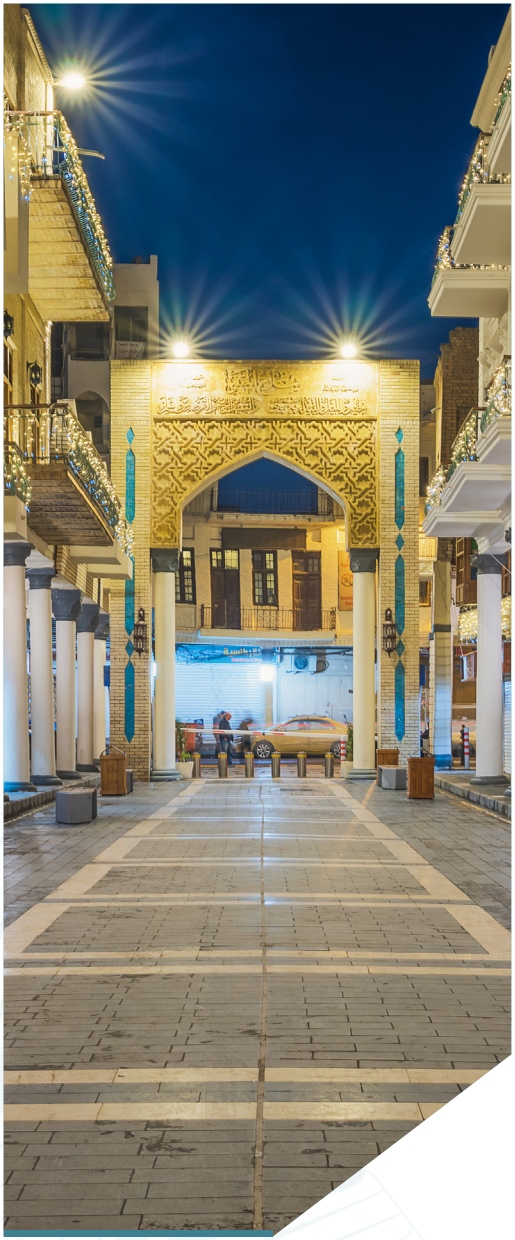

مسرح الرشيد

أسهم صندوق تمكين بمبلغ مالي لدائرة السينما والمسرح، لإعادة تأهيل مسرح الرشيد الذي كان مغلقاً لسنوات طويلة، وعودة الحياة إليه، من خلال استقبال المهرجانات المسرحية، مما ينعكس بشكل إيجابي على الحركة الثقافية والفنية في العراق.

معرض الواسطي

دعم صندوق تمكين معرض الواسطي للفن التشكيلي، الذي أقيم في وزارة الثقافة، ويأتي هذا الدعم نظرا لما يواجه الفن التشكيلي من تحديات كبيرة، خلال المرحلة الحالية، من أهمها الركود الذي أصاب سوق اللوحات، مما انعكس سلباً على انتاج الفنانين، ولذلك حرص صندوق تمكين على العناية بالفن التشكيلي عبر إسهامه في إقامة المعارض الفنية، الشخصيَّة، للكثير من الفنانين.

سينما كلية الفنون الجميلة ومسرحها

عمل صندوق تمكين على إعادة تأهيل سينما كلية الفنون الجميلة ومسرحها، بعد ان كانت مغلقة لسنوات طويلة، إذ جاء الدعم الذي قدمه الصندوق، بهدف تطوير قدرات الطلبة وتمكينهم من تقديم الأعمال السينمائية والمسرحية التي تقام خلال دراستهم، مما يؤهلهم إلى سوق العمل وزجهم فيه بلا عناء كبير.

المهرجانات الشعرية

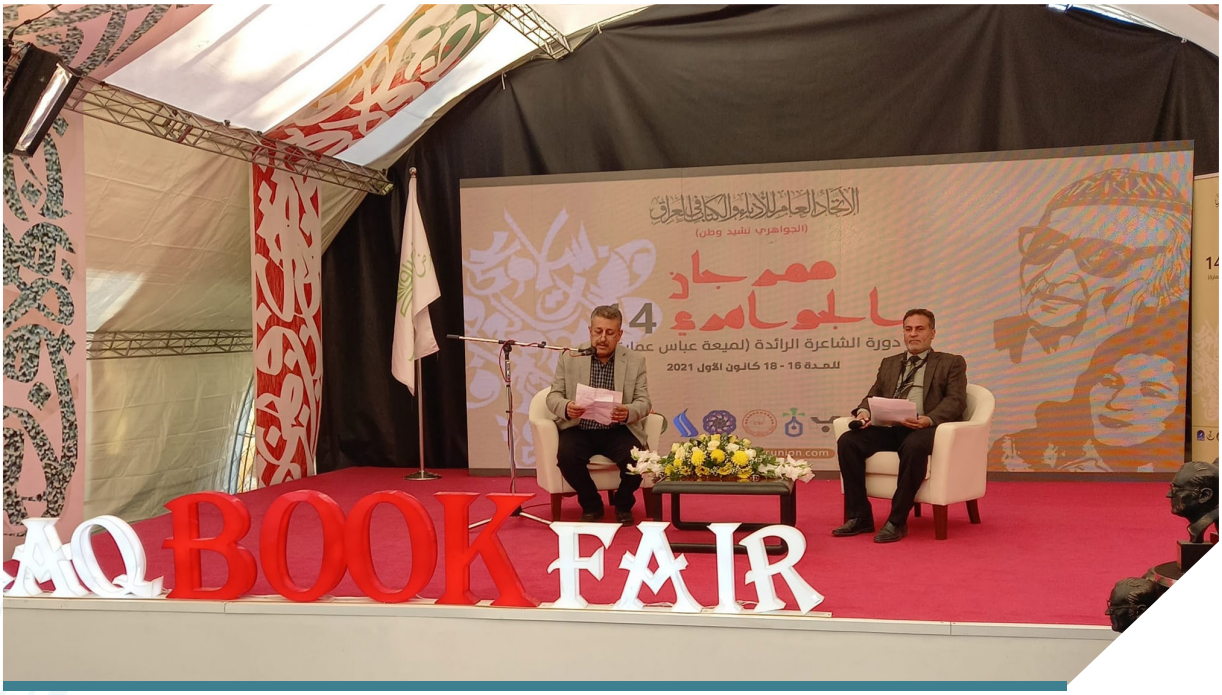

أسهم صندوق تمكين، بدعم مهرجان الجواهري بدورته التي حملت اسم الشاعرة الراحلة "لميعة عباس عمارة" ومهرجان المربد للشعر بدورته التي حملت اسم الشاعر الراحل "إبراهيم الخياط". وبحضور دولي ويأتي ذلك لدعم الحركة الشعرية في البلد، وتطويرها.

معارض الكتب

قـدّم صنـدوق تمكيـن الدعـم المالـي إلـى معـرض العـراق الدولـي للكتـاب الـذي أقيـم فـي بغـداد ومعـرض البصـرة الدولـي للكتـاب، لتشـجيع المواطنيـن علـى القـراءة واقتنـاء الكتـب، ممـا يسـهم فـي تطويـر الثقافـة وتنشـيط سـوق الكتـب فـي البلـد، فضـلًا عـن أثـره الإيجابـي فـي اقتصـاد البلـد ومختلـف نواحـي الحيـاة.

مهرجان أنا عراقي أنا أقرأ

دعم صندوق تمكين مهرجان (أنا عراقي أنا أقرأ) الذي أقيم على حدائق أبي نؤاس في بغداد، وبحضور جماهيري كبير وصل إلى أكثر من 35 ألف شخص، بهدف تشجيع القراءة، وتمثل الدعم من خلال التبرع بالكتب فضلًا عن تغطية جميع الأمور الإدارية والفنية والتحضيرات للمهرجان.

الإعـــلام

أسـهم صنـدوق تمكيـن فـي تطويـر وسـائل الإعـلام المحليـة، عبـر تدريـب المـلاكات الصحفيـة المحترفـة علـى الصحافـة الاقتصاديـة، وكذلـك عبـر دعـم الفعاليـات والمؤتمـرات والـدورات التدريبيـة التـي أقامتهـا مؤسسـات إعلاميـة عراقيـة داخـل العـراق وخارجـه وبمشـاركة دوليـة.

متحف الإعلام العراقي

أسهم صندوق تمكين، في إنشاء متحف الإعلام العراقي الذي يوثق مسيرة الإعلام منذ بدايته والتي تجاوزت أكثر من قرنين، وتضم مختلف المقتنيات من الصحف ومعدات التلفزيون والإذاعة وغيرها، وذلك بهدف إطلاع الأجيال على تاريخ الإعلام العراقي.

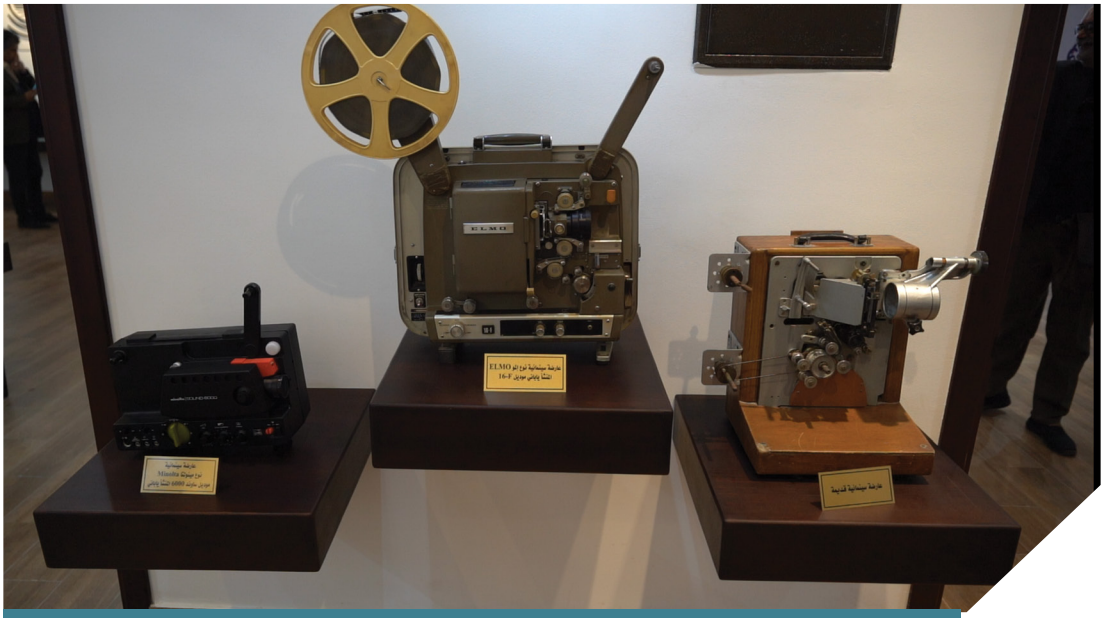
ELMO
عارضة سينمائية نوع ألو ELMO
المسّا بايانى موديل 16-F
عارضة سينمائية
نوع ميمولتا Minolta
موديل ماريند 6000 المسّا بايانى
عارضة سينمائية قديمة

دورة الإعلام الحديث

دعم صندوق تمكين إقامة دورة الإعلام الحديث في مدينة بيروت، بمشاركة عدد من الصحفيين، بهدف تطوير قدراتهم الفنية، والاطلاع على التجارب العالمية والتطور الكبير في الإعلام، فضلًا عن التعامل مع مواقع التواصل الاجتماعي.

المكتب الإعلامي للأمانة العامة لمجلس الوزراء

غطى صندوق تمكين، احتياجات المكتب الإعلامي للامانة العامة لمجلس الوزراء، من خلال شراء بعض الكاميرات والحواسيب والأثاث، بهدف خلق بيئة مثالية للعمل.

الشباب

يحظى الشباب بعناية كبيرة من صندوق تمكين، لدورهم في تطوير المجتمع وتعزيز التعايش بين أبناء الشعب. وحرص الصندوق على دعم كل أنشطة الشباب الرياضية والفنية والثقافية وغيرها.

الأندية الرياضية

قـدّم صنـدوق تمكيـن الدعـم المالـي لسـتة أنديـة رياضيـة مشـاركة فـي دوري النخبـة لكـرة القـدم، دعمـاً للرياضـة، وتحفيـز الشـباب علـى الانخـراط فيهـا، لمـا لهـا مـن انعـكاس كبيـر علـى المجتمـع، والتخلـص مـن الظواهـر السـلبية مثـل المخـدرات والحيـاة غيـر الصحيـة، وكذلـك مسـاعدة هـذه الأنديـة علـى الاسـتمرار فـي تقديـم أنشـطتها.

بيت شباب بغداد

شارك صندوق تمكين في دعم بيت شباب بغداد، الذي يُعدُّ أول مجمع تعاوني في العراق يهدف لإقامة ملتقى لائق للطلبة والشباب، فضلًا عن تشجيع الطلبة والخريجين الجدد على العمل في القطاع الخاص، وتأهيلهم من خلال الدورات التدريبية وورش العمل.

مدرسة بغداد للأعمال

دعم صندوق تمكين، الدفعة الأولى من مدرسة بغداد للأعمال، حيث تضمنت تأهيل عدد من الشباب الخريجيين الجدد، بالمهارات العلمية واللغة الإنجليزية وإدارة الأعمال وبرامج تطبيقية متقدمة تؤهلهم للحصول على وظائف متقدمة في القِطاع الخاص وإنشاء مشاريعهم الخاصة.

BAGHDAD
BUSINESS
SCHOOL
Graduation Ceremony
Class of 2021
BBS
Educate
Employ
Empower
Graduation Cermony 2021

المرأة

تحظى المرأة بعناية خاصة من صندوق تمكين، إذ على مدار السنوات الماضية، حصلت على دعم كبير من الصندوق، لإقامة التدريبات وتمكينها اقتصادياً ومعرفياً، والدفاع عن حقوقها لأجل الحصول على أماكن متقدمة في المجتمع.

دائرة تمكين المرأة

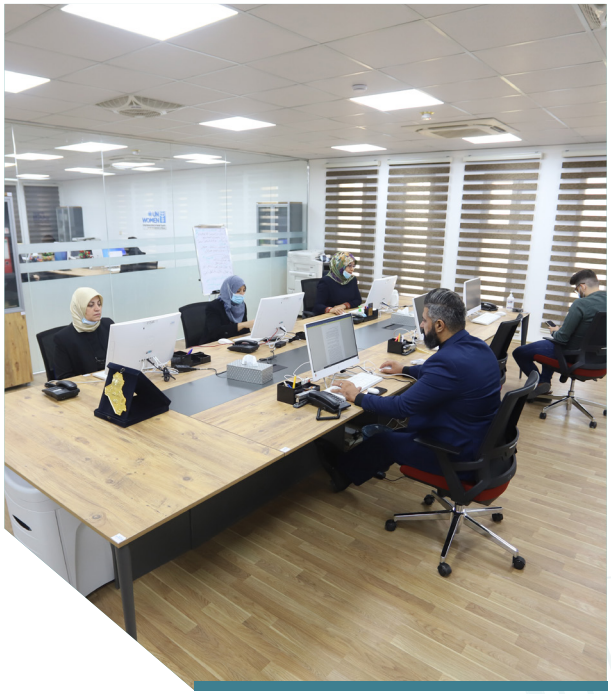

دعم صندوق تمكين، مشروع إنشاء دائرة تمكين المرأة في الأمانة العامة لمجلس الوزراء، عبر إعادة تأهيل بنايتها، وذلك بهدف دعم المرأة وتمثيلها دولياً ومحلياً، فضلًا عن حمايتها، وإيقاف العنف تجاهها، عبر تفعيل القوانين وتعديلها وتشريع قوانين جديدة.

الأقليات

اهتـم صنـدوق تمكيـن، بالأقليـات فـي المجتمـع العراقـي، وذلـك للحفـاظ عليهـم والحيلولـة دون هجرتهـم، وتقديـم الدعـم لهـم.

الايزيديون

قـدَّم صنـدوق تمكيـن، الدعـم المالـي، للمشـاركة فـي إعـادة تأهيـل معبـد لالـش للديانـة الايزيديـة فـي محافظـة نينـوى، وذلـك دعمـا لهـم نتيجـة مـا عانـوه خـلال الحقبـة الماضيـة بسـبب جرائـم تنظيـم داعـش الإرهابـي بحقهـم.

مبنى الطائفة المندائية

أعاد الصندوق تأهيل مبنى الطائفة المندائية، لتقديم الدعم لهم، ولاسيما بعد هجرتهم في السنوات الماضية، نتيجة الظروف التي مرَ بها البلد.

مهرجان إكسبو دبي 2020

دعـم صنـدوق تمكيـن جنـاح العـراق بمهرجـان إكسـبو دبـي 2020، لإظهـار حضـارة العـراق فـي المهرجـان.

الجناح العراقي في إكسبو

أسهم صندوق تمكين في دعم جناح العراق بمهرجان اكسبو دبي 2020، الذي استمر مدّة 6 أشهر، وقدَّم تمكين الدعم المالي والفني لإنشاء الجناح، الذي يعرض حضارة وادي الرافدين وإنجازات الوزارات والقطاع الخاص للزائرين من جميع دول العالم.

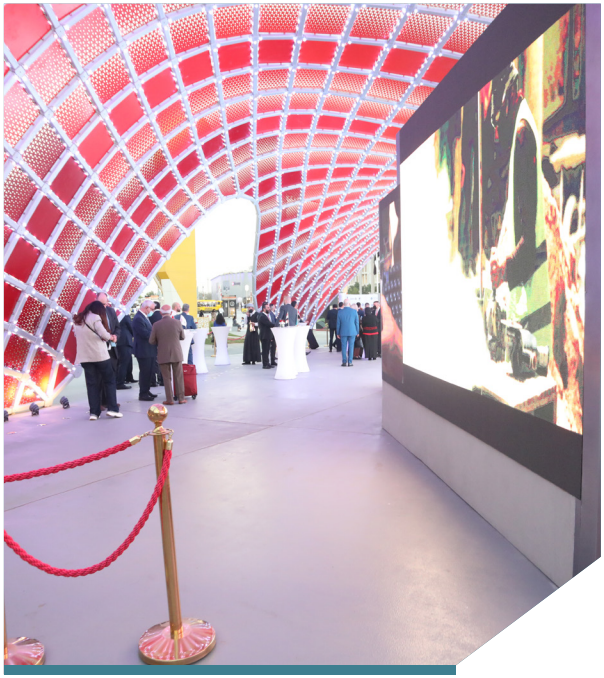

مشاريع أخرى

أسهم صندوق تمكين في دعم شرائح أخرى من المجتمع، مثل الطلبة والقضاة وغيرهم .

دعم الطلاب المبدعين

دعم صندوق تمكين مجموعة من الطلاب العراقيين المُبدعين الذين حصلوا على مراكز متقدمة في البطولة الدولية للحساب الذهني السريع التي أقيمت في دولة الإمارات. وكرّمهم الصندوق بتقديم أجهزة حواسيب محمولة لأجل الإفادة منها في تعلمهم مستقبلًا.

الحوكمة

قـدّم صنـدوق تمكيـن الدعـم المالـي لكليـة الإدارة والاقتصـاد فـي جامعـة بغـداد، لإنشـاء مركـز الحوكمـة الإلكترونيـة، وذلـك بهـدف نشـر ثقافـة الحوكمـة فـي جميـع مؤسسـات الدولـة، وتشـجيع المواطنيـن لاسـتخدامها ممـا يسـهم فـي تقليـل الوقـت والكلـف فـي إنجـاز المعامـلات للمواطنيـن، ومواكبـة التطـور الحاصـل فـي العالـم.

المعهد القضائي

أعاد صندوق تمكين تأهيل المعهد القضائي، وذلك دعماً للقضاء العراقي، وتوفير بيئة مثالية للدارسين في المعهد.

تجهيز متطلبات بعض المؤسسات

قدّم صندوق تمكين، التجهيزات من أثاث وحاسبات وكاميرات وغيرها، إلى معهد إعداد القادة الإداريين ودائرة التدقيق في الأمانة العامة لمجلس الوزراء، ومؤسسة السجناء السياسيين. وقدم الدعم لتأهيل قسم الاقتصاد في جامعة بغداد.

مشاريع تمكين في السنوات الماضية

دعم صندوق تمكين في السنوات الماضية الكثير من المبادرات "الإنسانية والمجتمعية والثقافية والعُمرانية". وسنسلط الضوء على بعض المشاريع التي دعمت الشباب ومشاريعهم.

رواد العراق

دعم صندوق المبادرات المجتمعية "تمكين"، مبادرة "رواد العراق"، الخاصة بالشباب العراقي، عبر إجراء مسابقة عن مشاريع ريادة الأعمال استمرت مدة عام كامل في جميع المحافظات، وأسفرت عن فوز تسعة مشاريع من ثلاث فئات. وتعد منصَّة (رواد العراق)، الأولى من نوعها في البلد، التي تكون معنيَّة بتحقق أحلام الشباب وطموحاتهم.

خصص البنك المركزي العراقي بالتعاون مع رابطة المصارف الخاصة العراقية ما يقارب الـ 150 ألف دولار لأصحاب المشاريع الفائزة لأجل البدء بتنفيذها، مما ينعكس بشكل إيجابي على حياة الناس عبر الاستعمال الأمثل للتكنولوجيا في المشاريع التجارية.

الدعم المخصص لمشاريع الإعمار

كان صندوق تمكين من كبار الداعمين لأجل إعادة الحياة والجمال للعاصمة بغداد، بعد أن قدَّم الدعم الماليَّ لكثير من المشاريع، وكان من أبرز هذه المشاريع:

ترميم كنيسة مريم العذراء في بغداد

أعاد صندوق المبادرات المجتمعية "تمكين" تأهيل أقدم كنيسة في بغداد، وهي كنيسة السيدة مريم العذراء، للأرمن الأرثوذكس، الواقعة في منطقة الميدان، وسط بغداد، في مدة بلغت 90 يوماً. إذ افتتحها محافظ البنك المركزي الأسبق الأستاذ علي محسن إسماعيل، ورئيس رابطة المصارف الخاصة العراقية ومدير دائرة المنظمات غير الحكومية في الأمانة العامة لمجلس الوزراء، وعدد من المسؤولين في البنك المركزي وديوان الوقف المسيحي.

وكان الهدف من إعادة تأهيل الكنيسة، تعزيز التعايش بين مكونات الشعب العراقي وكذلك المحافظة على هذا المعلم الثقافي الديني التراثي المهم.

كنيسة مريم العذراء الكلدانية في البصرة

أعاد صندوق تمكين تأهيل كنيسة مريم العذراء الكلدانية في البصرة، لما لهذه الكنيسة من رمزية تؤكد عمق الوجود المسيحي في هذه المحافظة ومساهمة في تشكيل الهوية التراثية الثقافية الدينية للعراق.

إعادة تأهيل ساحة الفردوس

عمل صندوق تمكين بالتنسيق مع أمانة بغداد على إعادة تأهيل ساحة الفردوس وسط بغداد، عبر تخصيص 500 مليون دينار عراقي. وذلك لما تمتلكه هذه الساحة من رمزية مهمة. وقد تم اختيار التصاميم التي تربط التراث البغدادي بالتطور الحاصل في العالم، وقد تولت ملاكات كوادر أمانة بغداد عملية إعادة التأهيل.

تطوير مجموعة من ساحات بغداد

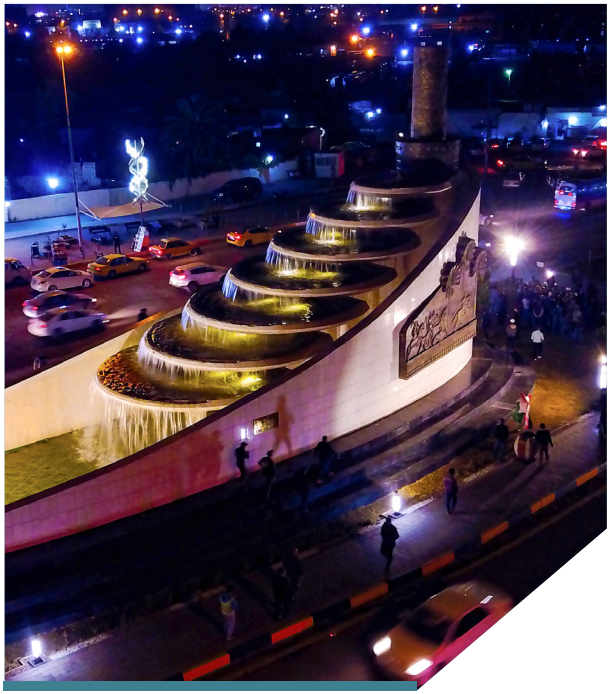

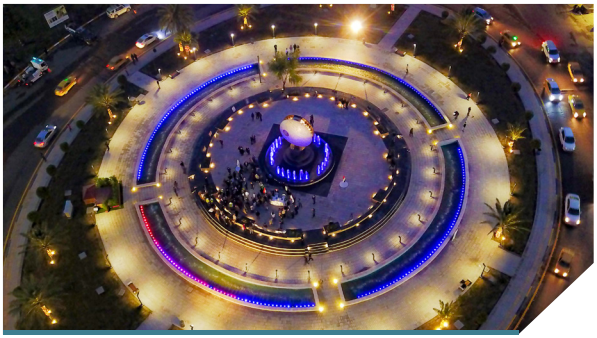

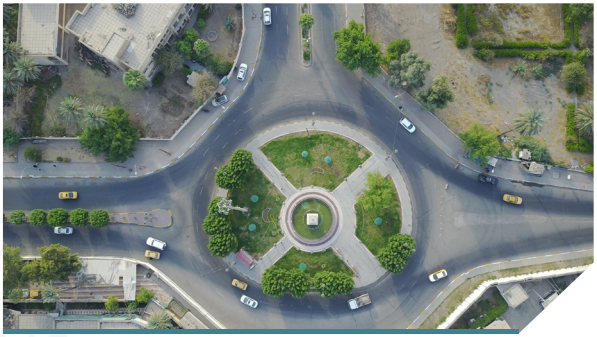

حرص صندوق تمكين على إضفاء الجمال على العاصمة بغداد، عبر دعم الجهود التي تُبذل في تطوير ساحات بغداد في إطار مشروع "ألق بغداد" الذي أعاد تأهيل 20 ساحة في مناطق مختلفة من العاصمة، ومواصلة صيانتها وتنظيفها والحفاظ عليها من التدمير.

إعمار بوابة بغداد الشمالية

لإدامة الطابع الجمالي للعاصمة بغداد، موّل صندوق تمكين جهود الدائرة الهندسية في رابطة المصارف الخاصة العراقية، في العمل على إعادة تأهيل بوابة بغداد الشمالية وتشجير المناطق الملحقة بها.

إعادة تأهيل متنزه 14 تموز

أكمل صندوق المبادرات المجتمعية تمكين إعادة تأهيل متنزه 14 تموز في مدينة الكاظمية في مدة 90 يوماً. وشملت عملية إعادة التأهيل تشجيره كذلك. يشار إلى أن هذا المتنزه يعد ثاني أكبر متنزه في العاصمة بغداد.

التقرير السنوي لمبادرة

تمكين

صندوق المبادرات المجتمعية

رابطة المصارف الخاصة العراقية
Iraq Private Banks league
WWW.IPBL-IRAQ.ORG/

WWW.CBI.IQ

WWW.CABINET.IQ

Tamkin Initiative 2022